

# INSPECTORATUL ȘCOLAR AL MUNICIPIULUI BUCUREȘTI

*office@ismb.ro*  
*www.ismb.edu.ro*



CENTRUL MUNICIPIULUI BUCUREȘTI DE RESURSE ȘI ASISTENȚĂ EDUCAȚIONALĂ

## ANALIZA REZULTATELOR LA EVALUAREA NAȚIONALĂ a elevilor de clasa a VIII-a 2018



**Ioana Mihaela NEACȘU**  
Inspector Școlar General  
*ioana.neacsu@ismb.ro*

**Aura STĂNCULESCU**  
Director CMBRAE  
*aura\_stanculescu@yahoo.com*

**Jean BADEA**  
Șef Serviciu Informatizare  
*jean.badea@ismb.ro*

# CUPRINS

ORGANIZAREA LOGISTICĂ .....	2
INDICATORI GENERALI .....	3
ANALIZA REZULTATELOR .....	5
<i>Sector 1</i> .....	5
<i>Sector 2</i> .....	8
<i>Sector 3</i> .....	11
<i>Sector 4</i> .....	13
<i>Sector 5</i> .....	15
<i>Sector 6</i> .....	17
CRITERII DE SUCCES ȘI PERFORMANȚĂ .....	20
<i>Sector 1</i> .....	21
<i>Sector 2</i> .....	23
<i>Sector 3</i> .....	25
<i>Sector 4</i> .....	27
<i>Sector 5</i> .....	28
<i>Sector 6</i> .....	29
TOP TEN .....	32
CONCLUZII .....	33

## ORGANIZAREA LOGISTICĂ

### CALENDAR

11 iunie 2018	Limba și literatura română - probă scrisă
13 iunie 2018	Matematică - probă scrisă
14 iunie 2018	Limba și literatura maternă - probă scrisă
19 iunie 2018	Afișarea rezultatelor înaintea contestațiilor (până la ora 12:00)
19 iunie 2018	Depunerea contestațiilor (orele 14:00 - 19:00)
20-22 iunie 2018	Soluționarea contestațiilor
23 iunie 2018	Afișarea rezultatelor finale după soluționarea contestațiilor

### Sector 1

48 unități de învățământ  
2209 candidați înscriși

### Sector 2

44 unități de învățământ  
2339 candidați înscriși

### Sector 6

32 unități de învățământ  
2107 candidați înscriși

### Sector 3

36 unități de învățământ  
2281 candidați înscriși

### Sector 5

29 unități de învățământ  
1767 candidați înscriși

### Sector 4

29 unități de învățământ  
1995 candidați înscriși

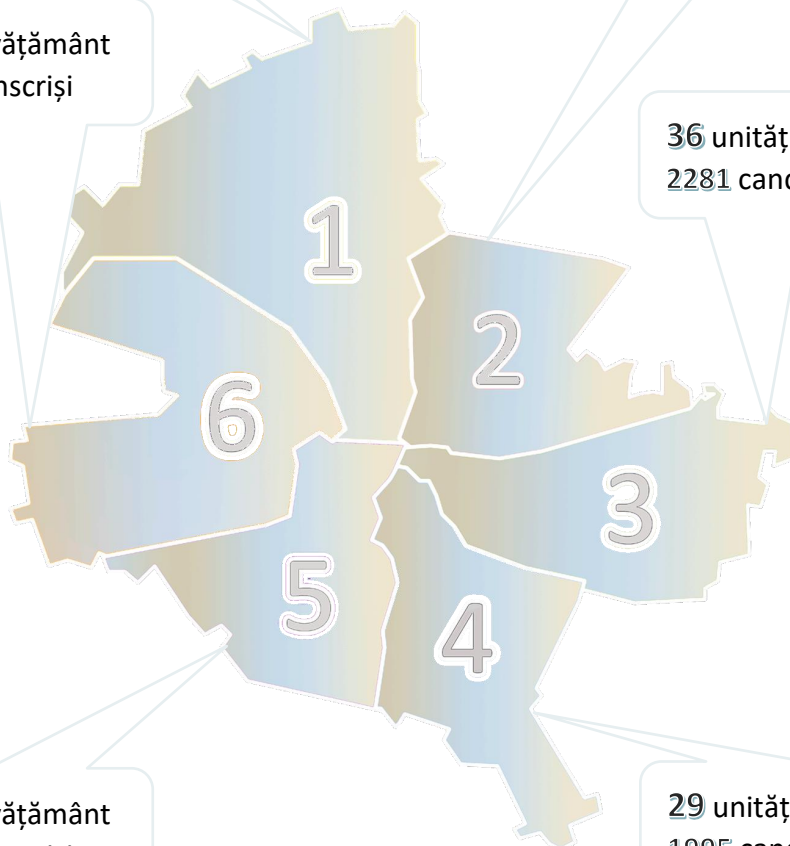

**Municipiul București**

- 218 unități de învățământ  
- 12698 candidați înscriși

## INDICATORI GENERALI

	Nr. candidați înscriși	Nr. candidați prezenți	Nr. candidați absenți	Nr. candidați eliminați	Nr. candidați cu media $\geq 5$	Nr. candidați cu media între 9,00-9,49	Nr. candidați cu media între 9,50-9,99	Nr. candidați cu media 10
<b>Municipiul BUCUREȘTI</b>	12698	12567	129	2	<b>10837</b>	1371	1240	55
<b>SECTORUL 1</b>	2209	2204	5	0	<b>1958</b>	270	278	15
<b>SECTORUL 2</b>	2339	2323	14	2	<b>1961</b>	261	236	6
<b>SECTORUL 3</b>	2281	2244	37	0	<b>1924</b>	246	181	14
<b>SECTORUL 4</b>	1995	1993	2	0	<b>1760</b>	182	171	5
<b>SECTORUL 5</b>	1767	1752	15	0	<b>1429</b>	163	174	6
<b>SECTORUL 6</b>	2107	2051	56	0	<b>1805</b>	249	200	9

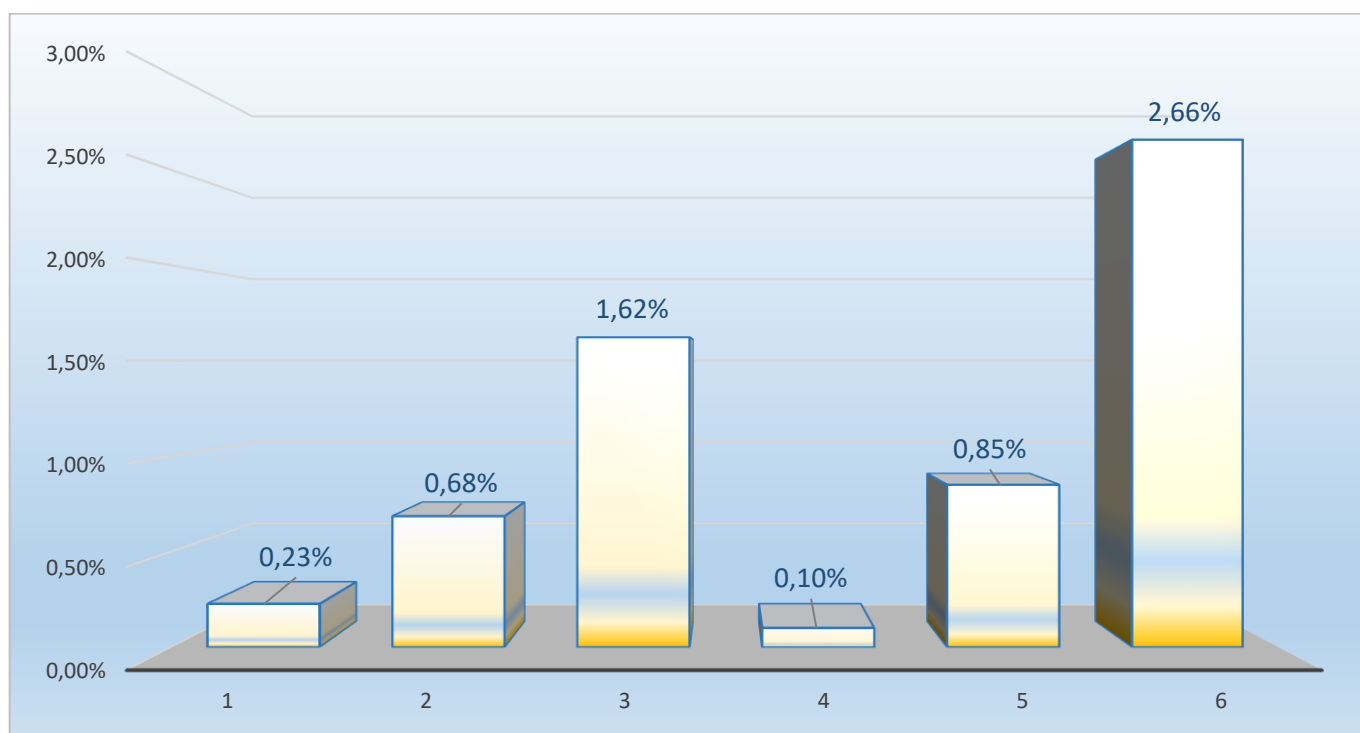

Rata absenteismului la Evaluarea Națională

Evaluarea națională a elevilor claselor a VIII-a din municipiul București s-a desfășurat în conformitate cu prevederile OMEN nr. 4793/2017 privind organizarea și desfășurarea evaluării naționale pentru absolvenții clasei a VIII-a în anul școlar 2017-2018.

În cadrul evaluării naționale au fost implicate **218 unități de învățământ**.

Au fost **înscriși 12698 candidați**, din care s-au **prezentat 12567 candidați**, reprezentând **98,90%** din totalul populației școlare înscrise.

Au **promovat 10837 candidați** (cu medii  $\geq 5$ ), respectiv **85,30%**

Au obținut **media 10** un număr de **55 candidați** ( 0,437 %).

În luna noiembrie 2017, CMBRAE a realizat studiul privind opțiunile școlare și profesionale ale elevilor din clasele a VIII-a, la nivelul municipiului București. Au fost analizate opțiunile unui număr de 9940 de elevi (76,01% din populația școlară cuprinsă în clasa a VIII-a). Rezultatele studiului OSP arătau o intenție de continuare a studiilor după absolvirea clasei a VIII-a a unui procent de 99,43. Remarcăm o relativă diferență între intenția de a continua studiile la liceu (99,43% ) și reușita în atingerea acestui obiectiv (85,3%).

În cadrul aceluiași studiu, la itemul **În ce măsură consideră elevii că vor reuși să fie admiși la liceul pe care l-au ales**, 74,38% dintre elevi considerau în mare și foarte mare măsură că vor reuși să fie admiși la liceul ales.

Analizând în paralel intenția de a continua studiile după clasa a VIII-a, încrederea în reușita personală și rezultatele obținute în urma evaluării naționale, putem sesiza faptul că elevii conștientizează necesitatea continuării studiilor, dar nu au încredere că obiectivul propus poate fi realizat. Având în vedere faptul că studiul OSP este realizat la începutul anului școlar, iar evaluarea națională are loc la finalul anului școlar, diferența dintre rezultatele anticipate și cele obținute, în favoarea celor din urmă, poate fi explicată printr-o mai intensă sau mai eficace mobilizare a resurselor în scopul atingerii obiectivului de a fi admis la liceu.

<i>Procent elevi care intenționează să-și continue studiile după clasa a VIII-a</i>	<i>Procent elevi care consideră că vor reuși să fie admiși la liceul pe care l-au ales la</i>	<i>Procent elevi promovați după susținerea evaluării naționale</i>
99,43%	74,38%	85,3%

## ANALIZA REZULTATELOR

## Sector 1

Unitatea de proveniență	Nr. candidați prezenți	Candidați cu medii:								Procent promovare
		<5	≥ 5 din care:	5-5,99	6-6,99	7-7,99	8-8,99	9-9,99	10	
<b>SECTOR 1</b>	<b>2204</b>	<b>246</b>	<b>1958</b>	<b>198</b>	<b>296</b>	<b>380</b>	<b>521</b>	<b>548</b>	<b>15</b>	<b>88,84%</b>
<i>Colegiul Național "I.L.Caragiale"</i>	33	0	33 100%	0	1 3,03%	4 12,12%	11 33,33%	17 51,52%	0	100,00%
<i>Colegiul Național de Informatică "Tudor Vianu"</i>	53	0	53 100%	0	1 1,89%	1 1,89%	2 3,77%	46 86,79%	3 5,66%	100,00%
<i>LICEUL TEORETIC "SCOALA MEA"</i>	25	0	25 100%	0	0	2 8%	8 32%	14 56%	1 4%	100,00%
<i>Liceul Teoretic „Sfinții Trei Ierarhi”</i>	25	0	25 100%	0	3 12%	0	6 24%	14 56%	2 8%	100,00%
<i>LICEUL TEORETIC NATIONAL</i>	26	0	26 100%	3 11,54%	3 11,54%	4 15,38%	6 23,08%	10 38,46%	0	100,00%
<i>Liceul Teoretic Școala Europeana Bucuresti</i>	32	0	32 100%	1 3,13%	1 3,13%	6 18,75%	12 37,5%	12 37,5%	0	100,00%
<i>Școala Gimnazială "Aletheea"</i>	5	0	5 100%	0	0	2 40%	2 40%	1 20%	0	100,00%
<i>SCOALA GIMNAZIALA AVENOR</i>	5	0	5 100%	0	0	1 20%	3 60%	1 20%	0	100,00%
<i>Școala Gimnazială "Elena Văcărescu"</i>	56	0	56 100%	6 10,71%	4 7,14%	9 16,07%	20 35,71%	16 28,57%	1 1,79%	100,00%
<i>Școala Gimnazială "Genesis"</i>	11	0	11 100%	1 9,09%	3 27,27%	0	3 27,27%	4 36,36%	0	100,00%
<i>Școala Gimnazială "Ioanid"</i>	8	0	8 100%	0	0	1 12,5%	0	7 87,5%	0	100,00%
<i>Colegiul German "Goethe"</i>	106	1 0,94%	105 99,06%	2 1,89%	11 10,38%	27 25,47%	38 35,85%	27 25,47%	0	99,06%
<i>Liceul Teoretic "Jean Monnet"</i>	79	1 1,27%	78 98,73%	3 3,8%	8 10,13%	18 22,78%	31 39,24%	17 21,52%	1 1,27%	98,73%
<i>Liceul Teoretic "Nicolae Iorga"</i>	93	2 2,15%	91 97,85%	6 6,45%	7 7,53%	19 20,43%	24 25,81%	34 36,56%	1 1,08%	97,85%
<i>Școala Gimnazială "I. Heliade Rădulescu"</i>	72	2 2,78%	70 97,22%	4 5,56%	5 6,94%	10 13,89%	20 27,78%	31 43,06%	0	97,22%
<i>Colegiul Național "Ion Neculce"</i>	70	2 2,86%	68 97,14%	2 2,86%	6 8,57%	18 25,71%	22 31,43%	20 28,57%	0	97,14%
<i>Școala Gimnazială "Pia Brătianu"</i>	103	3 2,91%	100 97,09%	3 2,91%	12 11,65%	12 11,65%	36 34,95%	35 33,98%	2 1,94%	97,09%
<i>Școala Gimnazială "Herăstrău"</i>	92	3 3,26%	89 96,74%	5 5,43%	19 20,65%	20 21,74%	23 25%	20 21,74%	2 2,17%	96,74%
<i>Liceul Teoretic Bilingv "Miguel de Cervantes"</i>	83	3 3,61%	80 96,39%	8 9,64%	14 16,87%	25 30,12%	15 18,07%	18 21,69%	0	96,39%
<i>Școala Gimnazială "Titu Maiorescu"</i>	120	6 5%	114 95%	10 8,33%	21 17,5%	20 16,67%	34 28,33%	29 24,17%	0	95,00%
<i>Liceul Greco-Catolic "Timotei Cipariu"</i>	36	2 5,56%	34 94,44%	9 25%	10 27,78%	8 22,22%	4 11,11%	3 8,33%	0	94,44%
<i>Liceul Teoretic "Alexandru Vlahuță"</i>	70	4 5,71%	66 94,29%	2 2,86%	8 11,43%	18 25,71%	26 37,14%	11 15,71%	1 1,43%	94,29%
<i>Școala Gimnazială nr. 192</i>	65	4 6,15%	61 93,85%	13 20%	13 20%	13 20%	16 24,62%	6 9,23%	0	93,85%



Analiza rezultatelor elevilor la evaluarea națională, realizată la nivelul celor 48 de unități de învățământ din sectorul 1, arată că:

- Procentul de promovare la nivelul sectorului este de 88,84%
- 11 unități au înregistrat o promovabilitate de 100%
- 30 unități au avut o promovabilitate peste media la nivelul municipiului București (85,34%);
- 1 unitate cu promovabilitate 0%



## Sector 2

Unitatea de proveniență	Nr. candidați prezenți	Candidați cu medii:								Procent promovare
		<5	≥ 5 din care:	5-5,99	6-6,99	7-7,99	8-8,99	9-9,99	10	
<b>SECTOR 2</b>	<b>2323</b>	<b>364</b>	<b>1961</b>	<b>227</b>	<b>337</b>	<b>429</b>	<b>465</b>	<b>497</b>	<b>6</b>	<b>84,42%</b>
Colegiul Național "Cantemir Vodă"	27	0	27 100%	0	2 7,41%	1 3,7%	10 37,04%	14 51,85%	0	100,00%
Colegiul Național "Spiru Haret"	34	0	34 100%	0	1 2,94%	2 5,88%	9 26,47%	21 61,76%	1 2,94%	100,00%
Colegiul Național "Victor Babeș"	51	0	51 100%	0	6 11,76%	17 33,33%	24 47,06%	4 7,84%	0	100,00%
Colegiul Național Bilingv "George Coșbuc"	89	0	89 100%	0	4 4,49%	4 4,49%	28 31,46%	52 58,43%	1 1,12%	100,00%
Liceul Pedagogic "Anastasia Popescu"	24	0	24 100%	0	0	0	7 29,17%	17 70,83%	0	100,00%
Liceul Teoretic "New Generation School"	1	0	1 100%	0	1 10	0	0	0	0	100,00%
Școala Gimnazială "Maria Rosetti"	76	0	76 100%	2 2,63%	5 6,58%	12 15,79%	25 32,89%	32 42,11%	0	100,00%
Școala Gimnazială nr. 62	49	1 2,04%	48 97,96%	6 12,24%	7 14,29%	18 36,73%	12 24,49%	5 10,2%	0	97,96%
Școala Gimnazială nr. 56	194	4 2,06%	190 97,94%	6 3,09%	17 8,76%	20 10,31%	52 26,8%	95 48,97%	0	97,94%
Școala Gimnazială nr. 49	93	4 4,3%	89 95,7%	8 8,6%	8 8,6%	13 13,98%	24 25,81%	35 37,63%	1 1,08%	95,70%
Școala Gimnazială nr.307	79	4 5,06%	75 94,94%	2 2,53%	12 15,19%	22 27,85%	21 26,58%	18 22,78%	0	94,94%
Școala Gimnazială "Iancului"	90	5 5,56%	85 94,44%	9 10%	13 14,44%	13 14,44%	26 28,89%	24 26,67%	0	94,44%
Școala Centrală	68	4 5,88%	64 94,12%	2 2,94%	9 13,24%	13 19,12%	22 32,35%	18 26,47%	0	94,12%
Școala Gimnazială nr. 24	48	3 6,25%	45 93,75%	3 6,25%	11 22,92%	13 27,08%	11 22,92%	6 12,5%	1 2,08%	93,75%
Școala Gimnazială "Tudor Arghezi"	58	4 6,9%	54 93,1%	6 10,34%	5 8,62%	10 17,24%	15 25,86%	18 31,03%	0	93,10%
Școala Gimnazială nr. 51	69	5 7,25%	64 92,75%	3 4,35%	11 15,94%	15 21,74%	22 31,88%	13 18,84%	0	92,75%
Școala Gimnazială "Ferdinand I"	55	4 7,27%	51 92,73%	11 20%	14 25,45%	14 25,45%	11 20%	1 1,82%	0	92,73%
Școala Gimnazială nr. 41	27	2 7,41%	25 92,59%	10 37,04%	8 29,63%	1 3,7%	5 18,52%	1 3,7%	0	92,59%
Liceul Teoretic Bilingv "Ita Wegman"	19	2 10,53%	17 89,47%	5 26,32%	4 21,05%	5 26,32%	2 10,53%	1 5,26%	0	89,47%
Școala Gimnazială "Petre Ghelmez"	43	5 11,63%	38 88,37%	1 2,33%	8 18,6%	16 37,21%	8 18,6%	5 11,63%	0	88,37%
Școala Gimnazială nr. 46	55	7 12,73%	48 87,27%	5 9,09%	8 14,55%	13 23,64%	10 18,18%	11 20%	1 1,82%	87,27%

Unitatea de proveniență	Nr. candidați prezenți	Candidați cu medii:								Procent promovare
		<5	≥ 5 din care:	5-5,99	6-6,99	7-7,99	8-8,99	9-9,99	10	
Liceul Teoretic "Lucian Blaga"	39	5 12,82%	34 87,18%	8 20,51%	14 35,9%	8 20,51%	4 10,26%	0	0	87,18%
Școala Gimnazială nr. 28	67	12 17,91%	56 83,58%	5 7,46%	15 22,39%	16 23,88%	7 10,45%	13 19,4%	0	83,58%
Liceul Teoretic "Ady Endre"	11	2 18,18%	9 81,82%	2 18,18%	1 9,09%	0	6 54,55%	0	0	81,82%
Școala Gimnazială nr. 66	85	16 18,82%	69 81,18%	10 11,76%	21 24,71%	20 23,53%	15 17,65%	3 3,53%	0	81,18%
Școala Gimnazială "Grigorie Ghica Voievod"	80	16 20%	64 80%	8 10%	14 17,5%	18 22,5%	14 17,5%	10 12,5%	0	80,00%
Liceul Teoretic Waldorf	29	6 20,69%	23 79,31%	5 17,24%	5 17,24%	7 24,14%	5 17,24%	1 3,45%	0	79,31%
Școala Gimnazială "Maica Domnului"	29	6 20,69%	23 79,31%	3 10,34%	6 20,69%	5 17,24%	2 6,9%	7 24,14%	0	79,31%
Școala Gimnazială nr. 27	84	18 21,43%	66 78,57%	11 13,1%	11 13,1%	21 25%	12 14,29%	10 11,9%	1 1,19%	78,57%
Școala Gimnazială nr. 77	64	14 21,88%	50 78,13%	6 9,38%	13 20,31%	17 26,56%	8 12,5%	6 9,38%	0	78,13%
Școala Gimnazială nr. 4	57	14 24,56%	43 75,44%	7 12,28%	16 28,07%	10 17,54%	7 12,28%	3 5,26%	0	75,44%
Școala Gimnazială nr. 32	68	17 25%	51 75%	12 17,65%	11 16,18%	20 29,41%	7 10,29%	1 1,47%	0	75,00%
Colegiul Național "Emil Racoviță"	64	18 28,13%	46 71,88%	17 26,56%	10 15,63%	12 18,75%	6 9,38%	1 1,56%	0	71,88%
Școala Gimnazială nr. 39	150	44 29,33%	106 70,67%	15 10%	32 21,33%	34 22,67%	16 10,67%	9 6%	0	70,67%
Școala Gimnazială nr. 71	15	5 33,33%	10 66,67%	2 13,33%	1 6,67%	4 26,67%	3 20%	0	0	66,67%
Școala Gimnazială nr. 85	40	14 35%	26 65%	5 12,5%	4 10%	4 10%	6 15%	7 17,5%	0	65,00%
Școala Gimnazială nr. 40	50	18 36%	32 64%	16 32%	6 12%	5 10%	2 4%	3 6%	0	64,00%
Școala Gimnazială nr. 31	55	27 49,09%	28 50,91%	6 10,91%	7 12,73%	6 10,91%	8 14,55%	1 1,82%	0	50,91%
Școala Gimnazială "Sf. Silvestru"	12	7 58,33%	6 50%	4 33,33%	1 8,33%	0	0	1 8,33%	0	50,00%
Școala Gimnazială nr. 25	18	10 55,56%	8 44,44%	6 33,33%	1 5,56%	1 5,56%	0	0	0	44,44%
Școala Gimnazială Specială Pentru Deficienți De Vedere	16	10 62,5%	6 37,5%	3 18,75%	1 6,25%	2 12,5%	0	0	0	37,50%
Liceul Tehnologic Special nr. 3	6	4 66,67%	2 33,33%	1 16,67%	0	1 16,67%	0	0	0	33,33%
Școala Gimnazială nr.145	20	16 80%	4 20%	3 15%	1 5%	0	0	0	0	20,00%
Liceul Tehnologic "Sfântul Pantelimon"	15	13 86,67%	2 13,33%	1 6,67%	0	1 6,67%	0	0	0	13,33%

Analiza rezultatelor elevilor la evaluarea națională, realizată la nivelul celor 44 de unități de învățământ din sectorul 2, arată că:

- Procentul de promovare la nivelul sectorului este de 84,42%
- 7 unități au înregistrat o promovabilitate de 100%
- 22 unități au avut o promovabilitate peste media la nivelul municipiului București (85,34%);
- 0 unități cu promovabilitate 0%

## Sector 3

Unitatea de proveniență	Nr. candidați prezenți	Candidați cu medii:								Procent promovare
		<5	≥ 5 din care:	5-5,99	6-6,99	7-7,99	8-8,99	9-9,99	10	
<b>SECTOR 3</b>	<b>2244</b>	<b>320</b>	<b>1924</b>	<b>251</b>	<b>325</b>	<b>408</b>	<b>499</b>	<b>427</b>	<b>14</b>	<b>85,74%</b>
Complexul Educațional Lauder Reut	35	0	35 100%	0	1 2,86%	8 22,86%	13 37,14%	13 37,14%	0	100,00%
Liceul Teoretic Mihai Ionescu	27	0	27 100%	2 7,41%	5 18,52%	3 11,11%	11 40,74%	6 22,22%	0	100,00%
Școala Gimnazială nr. 116	32	0	32 100%	8 25%	7 21,88%	9 28,13%	7 21,88%	1 3,13%	0	100,00%
Liceul Teoretic Internațional de Informatică București	150	2 1,33%	148 98,67%	6 4%	12 8%	20 13,33%	49 32,67%	57 38%	4 2,67%	98,67%
Liceul Teoretic "Dante Alighieri"	63	1 1,59%	62 98,41%	11 17,46%	13 20,63%	19 30,16%	13 20,63%	6 9,52%	0	98,41%
Școala Gimnazială nr. 54	45	1 2,22%	44 97,78%	6 13,33%	12 26,67%	12 26,67%	12 26,67%	2 4,44%	0	97,78%
Școala Gimnazială nr. 195	218	7 3,21%	211 96,79%	11 5,05%	16 7,34%	36 16,51%	61 27,98%	82 37,61%	5 2,29%	96,79%
Școala Gimnazială nr. 88	93	3 3,23%	90 96,77%	8 8,6%	7 7,53%	18 19,35%	30 32,26%	27 29,03%	0	96,77%
Școala Gimnazială nr. 149	77	3 3,9%	74 96,1%	5 6,49%	10 12,99%	22 28,57%	25 32,47%	12 15,58%	0	96,10%
Școala Gimnazială nr. 81	119	5 4,2%	114 95,8%	8 6,72%	11 9,24%	24 20,17%	27 22,69%	43 36,13%	1 0,84%	95,80%
Școala Gimnazială "Leonardo Da Vinci"	88	4 4,55%	84 95,45%	9 10,23%	16 18,18%	9 10,23%	25 28,41%	25 28,41%	0	95,45%
Școala Gimnazială "Federico Garcia Lorca"	95	5 5,26%	90 94,74%	19 2	12 12,63%	20 21,05%	23 24,21%	16 16,84%	0	94,74%
Școala Gimnazială nr. 78	33	2 6,06%	31 93,94%	5 15,15%	6 18,18%	10 30,3%	9 27,27%	1 3,03%	0	93,94%
Liceul Teoretic "Nichita Stănescu"	40	3 7,5%	37 92,5%	5 12,5%	12 30%	3 7,5%	14 35%	3 7,5%	0	92,50%
Școala Gimnazială Metropolitană "Arc"	11	1 9,09%	10 90,91%	2 18,18%	0	4 36,36%	2 18,18%	0	2 18,18%	90,91%
Școala Gimnazială nr. 200	30	3 10%	27 90%	2 6,67%	6 20%	8 26,67%	7 23,33%	4 13,33%	0	90,00%
Școala Gimnazială "Alexandru Ioan Cuza"	75	8 10,67%	67 89,33%	8 10,67%	13 17,33%	10 13,33%	23 30,67%	13 17,33%	0	89,33%
Școala Gimnazială nr. 80	93	10 10,75%	83 89,25%	7 7,53%	17 18,28%	17 18,28%	22 23,66%	20 21,51%	0	89,25%
Școala Gimnazială nr. 20	89	14 15,73%	75 84,27%	15 16,85%	10 11,24%	25 28,09%	13 14,61%	12 13,48%	0	84,27%
Școala Gimnazială nr. 86	27	5 18,52%	22 81,48%	5 18,52%	8 29,63%	6 22,22%	1 3,7%	2 7,41%	0	81,48%
Școala Gimnazială "Nicolae Labiș"	74	15 20,27%	59 79,73%	4 5,41%	6 8,11%	17 22,97%	21 28,38%	10 13,51%	1 1,35%	79,73%

Unitatea de proveniență	Nr. candidați prezenți	Candidați cu medii:								Procent promovare
		<5	≥ 5 din care:	5-5,99	6-6,99	7-7,99	8-8,99	9-9,99	10	
Școala Gimnazială Cezar Bolliac	68	15 22,06%	53 77,94%	12 17,65%	12 17,65%	7 10,29%	10 14,71%	12 17,65%	0	77,94%
Școala Gimnazială "Mihai Botez"	63	14 22,22%	49 77,78%	8 12,7%	15 23,81%	10 15,87%	11 17,46%	5 7,94%	0	77,78%
Școala Gimnazială nr. 112	62	14 22,58%	48 77,42%	6 9,68%	15 24,19%	14 22,58%	7 11,29%	6 9,68%	0	77,42%
Școala Gimnazială nr. 92	70	17 24,29%	53 75,71%	9 12,86%	13 18,57%	18 25,71%	7 10%	6 8,57%	0	75,71%
Școala Gimnazială nr. 55	77	19 24,68%	58 75,32%	22 28,57%	11 14,29%	13 16,88%	8 10,39%	3 3,9%	1 1,3%	75,32%
Școala Gimnazială nr. 82	74	20 27,03%	54 72,97%	7 9,46%	12 16,22%	16 21,62%	14 18,92%	5 6,76%	0	72,97%
Școala Gimnazială nr. 67	40	11 27,5%	29 72,5%	6 15%	15 37,5%	5 12,5%	1 2,5%	2 5%	0	72,50%
Școala Gimnazială nr. 84	87	25 28,74%	62 71,26%	16 18,39%	14 16,09%	12 13,79%	11 12,64%	9 10,34%	0	71,26%
Liceul Teoretic "Decebal"	20	6 30%	14 70%	8 40%	4 20%	2 10%	0	0	0	70,00%
Școala Gimnazială "Liviu Rebreanu"	53	18 33,96%	35 66,04%	4 7,55%	12 22,64%	5 9,43%	12 22,64%	2 3,77%	0	66,04%
Școala Gimnazială "Voievod Neagoie Basarab"	24	10 41,67%	14 58,33%	6 25%	3 12,5%	1 4,17%	4 16,67%	0	0	58,33%
Școala Gimnazială nr. 47	16	9 56,25%	7 43,75%	3 18,75%	3 18,75%	1 6,25%	0	0	0	43,75%
Școala Gimnazială "Mexic"	33	19 57,58%	14 42,42%	7 21,21%	4 12,12%	3 9,09%	0	0	0	42,42%
Școala Gimnazială nr. 95	28	17 60,71%	11 39,29%	2 7,14%	4 14,29%	0	5 17,86%	0	0	39,29%
Școala Gimnazială "Barbu Delavrancea"	15	12 8	3 2	3 2	0	0	0	0	0	20,00%

Analiza rezultatelor elevilor la evaluarea națională, realizată la nivelul celor 36 de unități de învățământ din sectorul 3, arată că:

- Procentul de promovare la nivelul sectorului este de 85,74%
- 3 unități au înregistrat o promovabilitate de 100%
- 18 unități au avut o promovabilitate peste media la nivelul municipiului București (85,34%);
- 0 unități cu promovabilitate 0%

## Sector 4

Unitatea de proveniență	Nr. candidați prezenți	Candidați cu medii:								Procent promovare
		<5	≥ 5 din care:	5-5,99	6-6,99	7-7,99	8-8,99	9-9,99	10	
<b>SECTOR 4</b>	<b>1993</b>	<b>233</b>	<b>1760</b>	<b>252</b>	<b>358</b>	<b>426</b>	<b>366</b>	<b>353</b>	<b>5</b>	<b>88,31%</b>
Școala Gimnazială Specială nr. 4	1	0	1 100%	1 100%	0	0	0	0	0	100,00%
Școala Gimnazială nr. 79	154	1 0,65%	153 99,35%	7 4,55%	10 6,49%	15 9,74%	31 20,13%	87 56,49%	3 1,95%	99,35%
Colegiul Romano-Catolic "Sfântul Iosif"	81	2 2,47%	79 97,53%	11 13,58%	18 22,22%	15 18,52%	25 30,86%	10 12,35%	0	97,53%
Școala Gimnazială nr. 97	142	4 2,82%	138 97,18%	10 7,04%	14 9,86%	27 19,01%	30 21,13%	56 39,44%	1 0,7%	97,18%
Școala Gimnazială "Emil Racoviță"	54	2 3,7%	52 96,3%	8 14,81%	16 29,63%	13 24,07%	13 24,07%	2 3,7%	0	96,30%
Școala Gimnazială nr. 99	44	2 4,55%	42 95,45%	8 18,18%	12 27,27%	12 27,27%	7 15,91%	3 6,82%	0	95,45%
Școala Gimnazială "George Bacovia"	74	4 5,41%	70 94,59%	10 13,51%	17 22,97%	25 33,78%	9 12,16%	9 12,16%	0	94,59%
Școala Gimnazială "Avram Iancu"	91	5 5,49%	86 94,51%	13 14,29%	22 24,18%	21 23,08%	18 19,78%	12 13,19%	0	94,51%
Școala Gimnazială nr. 194	172	11 6,4%	161 93,6%	15 8,72%	27 15,7%	49 28,49%	32 18,6%	38 22,09%	0	93,60%
Școala Gimnazială nr. 190	123	8 6,5%	115 93,5%	11 8,94%	21 17,07%	22 17,89%	37 30,08%	24 19,51%	0	93,50%
Colegiul Național "Mihai Eminescu"	69	5 7,25%	64 92,75%	7 10,14%	14 20,29%	18 26,09%	17 24,64%	8 11,59%	0	92,75%
Școala Gimnazială "Mărțișor"	44	4 9,09%	40 90,91%	7 15,91%	10 22,73%	8 18,18%	6 13,64%	9 20,45%	0	90,91%
Școala Gimnazială nr. 129	125	14 11,2%	111 88,8%	14 11,2%	17 13,6%	31 24,8%	27 21,6%	22 17,6%	0	88,80%
Școala Gimnazială nr. 96	44	5 11,36%	39 88,64%	4 9,09%	11 25%	9 20,45%	10 22,73%	5 11,36%	0	88,64%
Școala Gimnazială nr. 165	75	9 12%	66 88%	17 22,67%	20 26,67%	20 26,67%	5 6,67%	4 5,33%	0	88,00%
Liceul de Coregrafie "Floria Capsali"	26	4 15,38%	22 84,62%	2 7,69%	8 30,77%	10 38,46%	1 3,85%	1 3,85%	0	84,62%
Școala Gimnazială nr. 133	89	14 15,73%	75 84,27%	16 17,98%	19 21,35%	21 23,6%	12 13,48%	7 7,87%	0	84,27%
Școala Gimnazială nr. 113	107	17 15,89%	90 84,11%	15 14,02%	17 15,89%	24 22,43%	24 22,43%	10 9,35%	0	84,11%

Unitatea de proveniență	Nr. candidați prezenți	Candidați cu medii:								Procent promovare
		<5	≥ 5 din care:	5-5,99	6-6,99	7-7,99	8-8,99	9-9,99	10	
Școala Gimnazială "Ionel Teodorescu"	47	8 17,02%	39 82,98%	6 12,77%	8 17,02%	10 21,28%	11 23,4%	4 8,51%	0	82,98%
Școala Gimnazială nr. 119	94	17 18,09%	77 81,91%	17 18,09%	16 17,02%	18 19,15%	15 15,96%	11 11,7%	0	81,91%
Școala Gimnazială "General Eremia Grigorescu"	48	9 18,75%	39 81,25%	11 22,92%	13 27,08%	10 20,83%	2 4,17%	3 6,25%	0	81,25%
Școala Gimnazială nr. 308	26	5 19,23%	21 80,77%	4 15,38%	7 26,92%	7 26,92%	3 11,54%	0	0	80,77%
Școala Gimnazială "Șerban-Vodă"	56	11 19,64%	45 80,36%	7 12,5%	8 14,29%	9 16,07%	16 28,57%	5 8,93%	0	80,36%
Școala Gimnazială nr. 189	47	11 23,4%	36 76,6%	5 10,64%	9 19,15%	13 27,66%	6 12,77%	3 6,38%	0	76,60%
Școala Gimnazială "George Topârceanu"	53	15 28,3%	38 71,7%	9 16,98%	14 26,42%	8 15,09%	3 5,66%	4 7,55%	0	71,70%
Colegiul Tehnic "Petru Rareș"	19	6 31,58%	13 68,42%	4 21,05%	0	4 21,05%	4 21,05%	1 5,26%	0	68,42%
Colegiul Național de Arte "Dinu Lipatti"	54	21 38,89%	33 61,11%	14 25,93%	12 22,22%	7 12,96%	0	0	0	61,11%
Școala Gimnazială nr. 108	21	10 47,62%	11 52,38%	2 9,52%	2 9,52%	5 23,81%	0	2 9,52%	0	52,38%
Școala Gimnazială "Ienăchiță Văcărescu"	13	11 84,62%	2 15,38%	1 7,69%	0	1 7,69%	0	0	0	15,38%

Analiza rezultatelor elevilor la evaluarea națională, realizată la nivelul celor 29 de unități de învățământ din sectorul 4, arată că:

- Procentul de promovare la nivelul sectorului este de 88,31%
- 1 unitate a înregistrat o promovabilitate de 100%
- 15 unități au avut o promovabilitate peste media la nivelul municipiului București (85,34%);
- 0 unități cu promovabilitate 0%

## Sector 5

Unitatea de proveniență	Nr. candidați prezenți	Candidați cu medii:								Procent promovare
		<5	≥ 5 din care:	5-5,99	6-6,99	7-7,99	8-8,99	9-9,99	10	
<b>SECTOR 5</b>	<b>1752</b>	<b>323</b>	<b>1429</b>	<b>234</b>	<b>263</b>	<b>296</b>	<b>293</b>	<b>337</b>	<b>6</b>	<b>81,56%</b>
<i>Colegiul Național "Gheorghe Lazăr"</i>	37	0	37 100%	0	0	2 5,41%	2 5,41%	32 86,49%	1 2,7%	100,00%
<i>Școala Gimnazială "I. G. Duca"</i>	103	0	103 100%	5 4,85%	8 7,77%	14 13,59%	29 28,16%	46 44,66%	1 0,97%	100,00%
<i>Școala Gimnazială nr. 128</i>	38	1 2,63%	37 97,37%	2 5,26%	4 10,53%	9 23,68%	11 28,95%	11 28,95%	0	97,37%
<i>Școala Gimnazială nr. 150</i>	120	4 3,33%	116 96,67%	4 3,33%	13 10,83%	19 15,83%	26 21,67%	54 45%	0	96,67%
<i>Școala Gimnazială "Principesa Margareta"</i>	104	4 3,85%	100 96,15%	9 8,65%	7 6,73%	24 23,08%	29 27,88%	31 29,81%	0	96,15%
<i>Liceul Teoretic "Ion Barbu"</i>	110	5 4,55%	105 95,45%	8 7,27%	9 8,18%	27 24,55%	29 26,36%	31 28,18%	1 0,91%	95,45%
<i>Școala Gimnazială nr. 280</i>	135	8 5,93%	127 94,07%	15 11,11%	15 11,11%	25 18,52%	27 2	44 32,59%	1 0,74%	94,07%
<i>Liceul Teoretic "Ștefan Odobleja"</i>	81	5 6,17%	76 93,83%	12 14,81%	18 22,22%	12 14,81%	17 20,99%	17 20,99%	0	93,83%
<i>Liceul Teoretic "Dimitrie Bolintineanu"</i>	69	5 7,25%	64 92,75%	5 7,25%	14 20,29%	23 33,33%	17 24,64%	5 7,25%	0	92,75%
<i>Școala Gimnazială nr. 135</i>	76	9 11,84%	67 88,16%	13 17,11%	21 27,63%	18 23,68%	10 13,16%	5 6,58%	0	88,16%
<i>Școala Gimnazială nr. 188</i>	78	10 12,82%	68 87,18%	10 12,82%	17 21,79%	18 23,08%	15 19,23%	7 8,97%	1 1,28%	87,18%
<i>Școala Gimnazială nr. 126</i>	19	3 15,79%	16 84,21%	4 21,05%	4 21,05%	6 31,58%	2 10,53%	0	0	84,21%
<i>Școala Gimnazială "Mircea Sântimbreanu"</i>	144	24 16,67%	120 83,33%	22 15,28%	27 18,75%	25 17,36%	28 19,44%	17 11,81%	1 0,69%	83,33%
<i>Școala Gimnazială nr. 136</i>	16	3 18,75%	13 81,25%	4 25%	5 31,25%	4 25%	0	0	0	81,25%
<i>Școala Gimnazială "Lucaefărul"</i>	56	11 19,64%	45 80,36%	11 19,64%	10 17,86%	11 19,64%	9 16,07%	4 7,14%	0	80,36%
<i>Școala Gimnazială nr. 103</i>	39	8 20,51%	31 79,49%	8 20,51%	10 25,64%	7 17,95%	5 12,82%	1 2,56%	0	79,49%
<i>Școala Gimnazială nr. 2</i>	34	7 20,59%	27 79,41%	7 20,59%	9 26,47%	4 11,76%	5 14,71%	2 5,88%	0	79,41%



Unitatea de proveniență	Nr. candidați prezenți	Candidați cu medii:								Procent promovare
		<5	≥ 5 din care:	5-5,99	6-6,99	7-7,99	8-8,99	9-9,99	10	
Școala Gimnazială nr. 124	72	15 20,83%	57 79,17%	19 26,39%	18 25%	9 12,5%	4 5,56%	7 9,72%	0	79,17%
Școala Gimnazială "Grigore Tocilescu"	25	6 24%	19 76%	2 8%	4 16%	6 24%	6 24%	1 4%	0	76,00%
Școala Gimnazială nr. 143	60	17 28,33%	43 71,67%	17 28,33%	5 8,33%	11 18,33%	7 11,67%	3 5%	0	71,67%
Școala Gimnazială "Ion I.C. Brătianu"	41	12 29,27%	29 70,73%	10 24,39%	6 14,63%	5 12,2%	5 12,2%	3 7,32%	0	70,73%
Școala Gimnazială nr. 131	87	28 32,18%	59 67,82%	18 20,69%	14 16,09%	17 19,54%	10 11,49%	0	0	67,82%
Școala Gimnazială nr. 125	18	9 5	9 5	4 22,22%	4 22,22%	1 5,56%	0	0	0	50,00%
Școala Gimnazială nr. 127	48	27 56,25%	21 43,75%	8 16,67%	10 20,83%	1 2,08%	1 2,08%	1 2,08%	0	43,75%
Școala Gimnazială nr. 144	17	11 64,71%	6 35,29%	3 17,65%	2 11,76%	1 5,88%	0	0	0	35,29%
Școala Gimnazială "George Călinescu"	62	42 67,74%	20 32,26%	12 19,35%	3 4,84%	5 8,06%	0	0	0	32,26%
Școala Gimnazială "Petrache Poenaru"	32	25 78,13%	7 21,88%	3 9,38%	3 9,38%	1 3,13%	0	0	0	21,88%
Școala Gimnazială nr. 134	26	21 80,77%	5 19,23%	3 11,54%	0	2 7,69%	0	0	0	19,23%

Analiza rezultatelor elevilor la evaluarea națională, realizată la nivelul celor 28 de unități de învățământ din sectorul 5, arată că:

- Procentul de promovare la nivelul sectorului este de 85,74%
- 2 unități au înregistrat o promovabilitate de 100%
- 11 unități au avut o promovabilitate peste media la nivelul municipiului București (85,34%);
- 0 unitate cu promovabilitate 0%

## Sector 6

Unitatea de proveniență	Nr. candidați prezenți	Candidați cu medii:								Procent promovare
		<5	≥ 5 din care:	5-5,99	6-6,99	7-7,99	8-8,99	9-9,99	10	
<b>SECTOR 6</b>	<b>2051</b>	<b>246</b>	<b>1805</b>	<b>195</b>	<b>352</b>	<b>395</b>	<b>405</b>	<b>449</b>	<b>9</b>	<b>88,01%</b>
Școala Gimnazială "Rut"	5	5 100%	0	0	0	0	0	0	0	0,00%
Colegiul Național "Elena Cuza"	62	0	62 100%	2 3,23%	5 8,06%	15 24,19%	18 29,03%	22 35,48%	0	100,00%
Colegiul Național "Grigore Moisiu"	65	0	65 100%	0	0	5 7,69%	11 16,92%	48 73,85%	1 1,54%	100,00%
Școala Gimnazială "Regele Mihai I"	50	0	50 100%	7 14%	15 30%	9 18%	12 24%	6 12%	1 2%	100,00%
Școala Gimnazială „Orizont"	60	1 1,67%	59 98,33%	4 6,67%	10 16,67%	14 23,33%	12 20%	18 30%	1 1,67%	98,33%
Școala Gimnazială nr. 117	157	3 1,91%	154 98,09%	5 3,18%	19 12,1%	36 22,93%	46 29,3%	48 30,57%	0	98,09%
Școala Gimnazială nr. 156	68	2 2,94%	66 97,06%	4 5,88%	15 22,06%	14 20,59%	14 20,59%	19 27,94%	0	97,06%
Școala Gimnazială "Constantin Brâncuși"	118	6 5,08%	112 94,92%	8 6,78%	17 14,41%	22 18,64%	27 22,88%	37 31,36%	1 0,85%	94,92%
Școala Gimnazială nr. 197	117	6 5,13%	111 94,87%	3 2,56%	7 5,98%	21 17,95%	32 27,35%	45 38,46%	3 2,56%	94,87%
Școala Gimnazială nr. 311	18	1 5,56%	17 94,44%	4 22,22%	6 33,33%	5 27,78%	2 11,11%	0	0	94,44%
Școala Gimnazială "Sfânta Treime"	70	4 5,71%	66 94,29%	15 21,43%	21 30%	15 21,43%	10 14,29%	5 7,14%	0	94,29%
Școala Gimnazială nr. 206	52	4 7,69%	48 92,31%	11 21,15%	14 26,92%	9 17,31%	12 23,08%	2 3,85%	0	92,31%
Colegiul Economic "Costin C. Kirițescu"	25	2 8%	23 92%	3 12%	8 32%	4 16%	5 20%	3 12%	0	92,00%
Școala Gimnazială nr. 59	59	5 8,47%	54 91,53%	8 13,56%	14 23,73%	9 15,25%	11 18,64%	12 20,34%	0	91,53%
Liceul Teoretic "Marin Preda"	93	8 8,6%	85 91,4%	11 11,83%	21 22,58%	28 30,11%	19 20,43%	6 6,45%	0	91,40%
Școala Gimnazială nr. 164	44	4 9,09%	40 90,91%	6 13,64%	12 27,27%	6 13,64%	10 22,73%	6 13,64%	0	90,91%
Școala Gimnazială "Sfinții Constantin și Elena"	53	5 9,43%	48 90,57%	6 11,32%	15 28,3%	10 18,87%	11 20,75%	6 11,32%	0	90,57%
Liceul Tehnologic "Sf. Antim Ivireanu"	48	5 10,42%	43 89,58%	5 10,42%	10 20,83%	8 16,67%	9 18,75%	11 22,92%	0	89,58%
Școala Gimnazială nr. 142	54	6 11,11%	48 88,89%	9 16,67%	11 20,37%	7 12,96%	9 16,67%	12 22,22%	0	88,89%

Unitatea de proveniență	Nr. candidați prezenți	Candidați cu medii:								Procent promovare
		<5	≥ 5 din care:	5-5,99	6-6,99	7-7,99	8-8,99	9-9,99	10	
Școala Gimnazială "Ion Dumitriu"	60	7 11,67%	53 88,33%	4 6,67%	6 10%	18 30%	14 23,33%	11 18,33%	0	88,33%
Școala Gimnazială „Regina Maria”	103	13 12,62%	90 87,38%	6 5,83%	12 11,65%	28 27,18%	27 26,21%	17 16,5%	0	87,38%
Școala Gimnazială "Sfântul Andrei"	182	23 12,64%	159 87,36%	17 9,34%	29 15,93%	27 14,84%	39 21,43%	47 25,82%	0	87,36%
Școala Gimnazială nr. 279	73	10 13,7%	63 86,3%	6 8,22%	18 24,66%	17 23,29%	14 19,18%	8 10,96%	0	86,30%
Școala Gimnazială nr. 167	30	5 16,67%	25 83,33%	6 20%	7 23,33%	7 23,33%	3 10%	2 6,67%	0	83,33%
Școala Gimnazială nr. 169	81	14 17,28%	67 82,72%	4 4,94%	11 13,58%	22 27,16%	12 14,81%	18 22,22%	0	82,72%
Liceul Teoretic "Eugen Lovinescu"	52	9 17,31%	43 82,69%	6 11,54%	14 26,92%	12 23,08%	6 11,54%	5 9,62%	0	82,69%
Școala Gimnazială nr. 309	56	11 19,64%	45 80,36%	7 12,5%	9 16,07%	11 19,64%	10 17,86%	7 12,5%	1 1,79%	80,36%
Școala Gimnazială nr. 163	59	21 35,59%	38 64,41%	9 15,25%	11 18,64%	14 23,73%	2 3,39%	2 3,39%	0	64,41%
Școala Gimnazială "Adrian Păunescu"	47	17 36,17%	30 63,83%	2 4,26%	9 19,15%	9 19,15%	7 14,89%	3 6,38%	0	63,83%
Liceul cu Program Sportiv "Mircea Eliade"	55	29 52,73%	26 47,27%	16 29,09%	7 12,73%	2 3,64%	0	1 1,82%	0	47,27%
Școala Gimnazială nr. 161	6	4 66,67%	2 33,33%	1 16,67%	0	1 16,67%	0	0	0	33,33%
Școala Gimnazială nr. 153	22	15 68,18%	7 31,82%	1 4,55%	2 9,09%	2 9,09%	2 9,09%	0	0	31,82%
Școala Gimnazială nr. 168	12	9 75%	3 25%	1 8,33%	1 8,33%	0	1 8,33%	0	0	25,00%

Analiza rezultatelor elevilor la evaluarea națională, realizată la nivelul celor 33 de unități de învățământ din sectorul 6, arată că:

- Procentul de promovare la nivelul sectorului este de 88,01%
- 3 unități au înregistrat o promovabilitate de 100%
- 23 unități au avut o promovabilitate peste media la nivelul municipiului București (85,34%);
- 1 unitate cu promovabilitate 0%

Sintetizând informațiile de mai sus, putem obține următoarea imagine:

<i>Sector</i>	<i>Număr unități de învățământ cu nivel gimnazial</i>	<i>Procent de promovare la nivel de sector</i>	<i>Număr unități cu promovabilitate de 100% (nr unități/%)</i>	<i>Număr unități cu promovabilitate peste media municipiului București</i>	<i>Număr unități cu promovabilitate de 0%</i>
1	48	88,84	11 (22,91%)	30 (62,50%)	1
2	44	84,42	7 (15,90%)	22 (50,00%)	0
3	36	85,74	3 (8,33%)	18 (50,00%)	0
4	29	88,31	1 (3,44%)	15 (43,50%)	0
5	28	81,56	2 (7,14%)	11 (39,28%)	0
6	33	88,01	3 (9,09%)	23 (69,69%)	1

## CRITERII DE SUCCES ȘI PERFORMANȚĂ

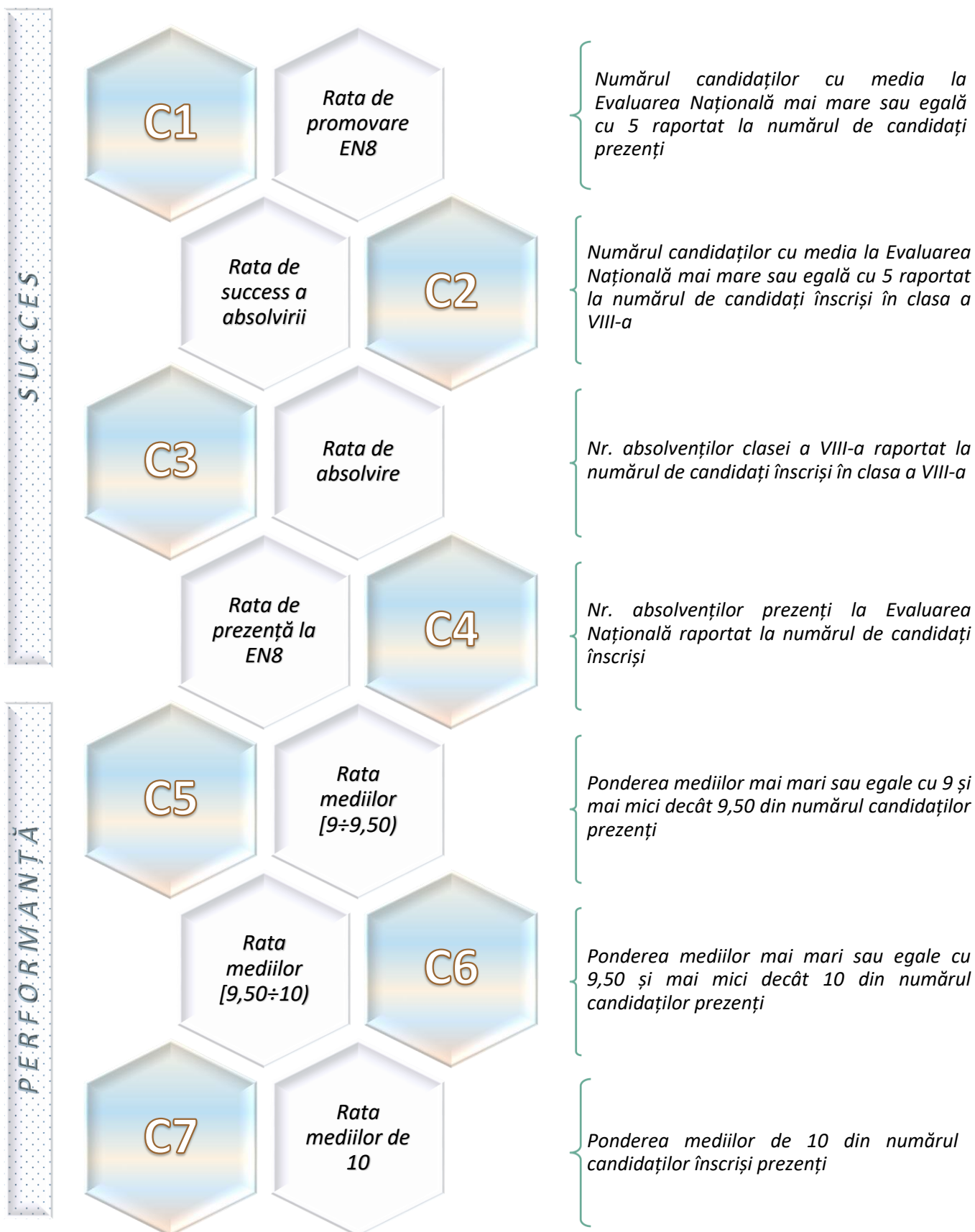

## Sector 1

	Unitatea de învățământ	C1	C2	C3	C4	Rata de succes	C5	C6	C7	Rata de performanță	Rata de succes și performanță
1	Colegiul Național de Informatică "Tudor Vianu"	1,00	1,00	1,00	1,00	4,00	0,08	0,81	0,06	0,94	4,94
2	Școala Gimnazială "Ioanid"	1,00	1,00	1,00	1,00	4,00	0,13	0,75	0,00	0,88	4,88
3	LICEUL TEORETIC "SCOALA MEA"	1,00	1,00	1,00	1,00	4,00	0,60	0,08	0,04	0,72	4,72
4	Liceul Teoretic „Sfinții Trei Ierarhi"	1,00	1,00	1,00	1,00	4,00	0,36	0,28	0,08	0,72	4,72
5	Școala Gimnazială "Genesis"	1,00	1,00	1,00	1,00	4,00	0,36	0,18	0,00	0,55	4,55
6	Colegiul Național "I.L.Caragiale"	1,00	1,00	1,00	1,00	4,00	0,24	0,27	0,00	0,52	4,52
7	Liceul Teoretic Școala Europeană București	1,00	1,00	1,00	1,00	4,00	0,06	0,34	0,00	0,41	4,41
8	Școala Gimnazială "I. Heliade Rădulescu"	0,97	0,97	1,00	1,00	3,94	0,10	0,32	0,00	0,42	4,36
9	LICEUL TEORETIC NATIONAL	1,00	1,00	0,96	1,00	3,96	0,19	0,19	0,00	0,38	4,35
10	Liceul Teoretic "Nicolae Iorga"	0,98	0,98	0,99	1,00	3,95	0,22	0,16	0,01	0,39	4,33
	Școala Gimnazială "Elena Văcărescu"	1,00	1,00	0,98	1,00	3,98	0,21	0,11	0,02	0,34	4,32
	Școala Gimnazială "Pia Brătianu"	0,97	0,97	1,00	1,00	3,94	0,15	0,19	0,02	0,36	4,30
	Școala Gimnazială nr. 179	0,94	0,93	1,00	0,99	3,86	0,19	0,18	0,00	0,37	4,23
	Colegiul German "Goethe"	1,00	1,00	0,97	1,00	3,97	0,17	0,08	0,00	0,25	4,23
	Colegiul Național "Ion Neculce"	0,97	0,97	1,00	1,00	3,94	0,17	0,10	0,00	0,27	4,21
	Liceul Teoretic "Jean Monnet"	0,99	0,99	1,00	1,00	3,97	0,09	0,13	0,01	0,23	4,20
	Școala Gimnazială "Alethea"	1,00	1,00	1,00	1,00	4,00	0,00	0,20	0,00	0,20	4,20
	SCOALA GIMNAZIALA AVENOR	1,00	1,00	1,00	1,00	4,00	0,20	0,00	0,00	0,20	4,20
	Școala Gimnazială "Herăstrău"	0,97	0,96	1,00	0,99	3,91	0,15	0,10	0,02	0,27	4,19
	Școala Gimnazială "Titu Maiorescu"	0,95	0,95	1,00	1,00	3,90	0,12	0,14	0,00	0,26	4,16
	Liceul Teoretic Bilingv "Miguel de Cervantes"	0,96	0,96	0,97	1,00	3,89	0,12	0,12	0,00	0,24	4,13
	Liceul Teoretic "Alexandru Vlahuță"	0,94	0,94	1,00	1,00	3,89	0,14	0,03	0,01	0,19	4,07
	Școala Gimnazială "Nicolae Titulescu"	0,91	0,91	1,00	1,00	3,81	0,09	0,12	0,01	0,22	4,04

Unitatea de învățământ	C1	C2	C3	C4	Rata de succes	C5	C6	C7	Rata de performanță	Rata de succes și performanță
Școala Gimnazială "Sf. Nicolae"	0,92	0,92	0,96	1,00	<b>3,80</b>	0,11	0,09	0,00	<b>0,20</b>	<b>4,00</b>
Școala Gimnazială nr. 192	0,94	0,94	0,97	1,00	<b>3,85</b>	0,11	0,02	0,00	<b>0,12</b>	<b>3,97</b>
Școala Gimnazială nr. 178	0,90	0,90	0,95	1,00	<b>3,75</b>	0,08	0,03	0,00	<b>0,12</b>	<b>3,87</b>
Școala Gimnazială "Geo Bogza"	0,81	0,80	1,00	0,99	<b>3,60</b>	0,10	0,11	0,00	<b>0,21</b>	<b>3,82</b>
Liceul Greco-Catolic "Timotei Cipariu"	0,94	0,94	0,78	1,00	<b>3,67</b>	0,11	0,03	0,00	<b>0,14</b>	<b>3,81</b>
Școala Gimnazială nr. 7	0,82	0,82	1,00	1,00	<b>3,65</b>	0,14	0,02	0,00	<b>0,16</b>	<b>3,80</b>
Liceul de Arte Plastice "Nicolae Tonitza"	0,87	0,87	1,00	1,00	<b>3,74</b>	0,01	0,04	0,00	<b>0,06</b>	<b>3,80</b>
Școala Gimnazială nr. 5	0,86	0,86	0,88	1,00	<b>3,59</b>	0,11	0,06	0,00	<b>0,17</b>	<b>3,76</b>
Școala Gimnazială "Vasile Alecsandri"	0,85	0,85	1,00	1,00	<b>3,70</b>	0,00	0,05	0,00	<b>0,05</b>	<b>3,75</b>
Școala Gimnazială "Sfintii Voievozi"	0,87	0,85	0,85	0,97	<b>3,54</b>	0,08	0,11	0,00	<b>0,18</b>	<b>3,72</b>
Școala Gimnazială "Alexandru Costescu"	0,78	0,78	0,95	1,00	<b>3,50</b>	0,13	0,03	0,00	<b>0,15</b>	<b>3,65</b>
Școala Gimnazială "Eugen Barbu"	0,73	0,73	1,00	1,00	<b>3,47</b>	0,00	0,00	0,00	<b>0,00</b>	<b>3,47</b>
Școala Gimnazială "Petre Ispirescu"	0,79	0,79	0,67	1,00	<b>3,24</b>	0,00	0,14	0,00	<b>0,14</b>	<b>3,38</b>
Colegiul Național de Muzică "George Enescu"	0,63	0,63	0,94	1,00	<b>3,19</b>	0,00	0,02	0,00	<b>0,02</b>	<b>3,21</b>
Școala Gimnazială "Uruguay"	0,71	0,71	0,78	1,00	<b>3,21</b>	0,00	0,00	0,00	<b>0,00</b>	<b>3,21</b>
Școala Gimnazială nr. 162	0,57	0,57	1,00	1,00	<b>3,14</b>	0,00	0,00	0,00	<b>0,00</b>	<b>3,14</b>
Școala Gimnazială "Nicolae Grigorescu"	0,56	0,56	0,95	1,00	<b>3,06</b>	0,00	0,00	0,00	<b>0,00</b>	<b>3,06</b>
Școala Gimnazială nr. 181	0,48	0,48	1,00	1,00	<b>2,97</b>	0,03	0,00	0,00	<b>0,03</b>	<b>3,00</b>
Școala Gimnazială nr. 6	0,48	0,48	1,00	1,00	<b>2,96</b>	0,04	0,00	0,00	<b>0,04</b>	<b>3,00</b>
Școala Gimnazială nr. 183	0,65	0,61	0,69	0,94	<b>2,89</b>	0,00	0,00	0,00	<b>0,00</b>	<b>2,89</b>
Școala Gimnazială nr. 184	0,80	0,80	0,29	1,00	<b>2,89</b>	0,00	0,00	0,00	<b>0,00</b>	<b>2,89</b>
Școala Gimnazială nr. 13	0,32	0,32	1,00	1,00	<b>2,63</b>	0,00	0,00	0,00	<b>0,00</b>	<b>2,63</b>
Liceul Teoretic Bulgar "Hristo Botev"	0,43	0,43	0,50	1,00	<b>2,36</b>	0,00	0,00	0,00	<b>0,00</b>	<b>2,36</b>
Colegiul Tehnic Feroviar "Mihai I"	0,21	0,21	0,91	1,00	<b>2,32</b>	0,00	0,00	0,00	<b>0,00</b>	<b>2,32</b>

## Sector 2

Unitatea de învățământ		C1	C2	C3	C4	Rata de succes	C5	C6	C7	Rata de performanță	Rata de succes și performanță
1	Liceul Pedagogic "Anastasia Popescu"	1,00	1,00	1,00	1,00	4,00	0,42	0,29	0,00	0,71	4,71
2	Colegiul Național Bilingv "George Coșbuc"	1,00	1,00	1,00	1,00	4,00	0,31	0,33	0,01	0,65	4,65
3	Colegiul Național "Spiru Haret"	1,00	1,00	1,00	1,00	4,00	0,24	0,38	0,03	0,65	4,65
4	Colegiul Național "Cantemir Vodă"	1,00	1,00	1,00	1,00	4,00	0,37	0,26	0,00	0,63	4,63
5	Școala Gimnazială nr. 56	0,98	0,98	1,00	1,00	3,97	0,21	0,30	0,00	0,51	4,47
6	Școala Gimnazială "Maria Rosetti"	1,00	1,00	1,00	1,00	4,00	0,20	0,24	0,00	0,43	4,43
7	Școala Gimnazială nr. 49	0,97	0,97	1,00	1,00	3,94	0,20	0,18	0,01	0,40	4,33
8	Școala Centrală	0,94	0,94	1,00	1,00	3,88	0,18	0,10	0,00	0,28	4,16
9	Școala Gimnazială "Iancului"	0,94	0,94	0,97	1,00	3,86	0,17	0,13	0,00	0,30	4,16
10	Școala Gimnazială nr.307	0,94	0,94	1,00	1,00	3,87	0,18	0,10	0,00	0,28	4,15
	Școala Gimnazială "Tudor Arghezi"	0,93	0,93	0,95	1,00	3,81	0,19	0,14	0,00	0,33	4,14
	Colegiul Național "Victor Babeș"	1,00	1,00	1,00	1,00	4,00	0,06	0,04	0,00	0,10	4,10
	Școala Gimnazială nr. 51	0,93	0,93	0,90	1,00	3,75	0,14	0,07	0,00	0,22	3,97
	Școala Gimnazială nr. 24	0,94	0,94	0,94	1,00	3,82	0,04	0,08	0,02	0,15	3,96
	Școala Gimnazială nr. 46	0,87	0,86	0,95	0,98	3,66	0,11	0,09	0,02	0,22	3,88
	Școala Gimnazială "Petre Ghelmez"	0,88	0,88	0,98	1,00	3,74	0,05	0,07	0,00	0,12	3,86
	Școala Gimnazială nr. 28	0,84	0,82	1,00	0,99	3,64	0,10	0,09	0,00	0,19	3,84
	Liceul Teoretic "New Generation School"	1,00	1,00	0,82	1,00	3,82	0,00	0,00	0,00	0,00	3,82
	Școala Gimnazială nr. 62	0,98	0,98	0,73	1,00	3,69	0,04	0,06	0,00	0,10	3,79
	Liceul Teoretic Bilingv "Ita Wegman"	0,89	0,89	0,95	1,00	3,74	0,05	0,00	0,00	0,05	3,79



Unitatea de învățământ	C1	C2	C3	C4	Rata de succes	C5	C6	C7	Rata de performanță	Rata de succes și performanță
Liceul Teoretic "Ady Endre"	0,82	0,82	1,00	1,00	<b>3,64</b>	0,09	0,00	0,00	<b>0,09</b>	<b>3,73</b>
Școala Gimnazială nr. 27	0,79	0,79	1,00	1,00	<b>3,57</b>	0,08	0,05	0,01	<b>0,14</b>	<b>3,71</b>
Școala Gimnazială nr. 66	0,81	0,81	1,00	1,00	<b>3,62</b>	0,04	0,01	0,00	<b>0,05</b>	<b>3,67</b>
Școala Gimnazială nr. 77	0,78	0,78	0,97	1,00	<b>3,53</b>	0,06	0,03	0,00	<b>0,09</b>	<b>3,63</b>
Liceul Teoretic Waldorf	0,79	0,79	1,00	1,00	<b>3,59</b>	0,03	0,00	0,00	<b>0,03</b>	<b>3,62</b>
Școala Gimnazială nr. 41	0,93	0,93	0,71	1,00	<b>3,56</b>	0,04	0,00	0,00	<b>0,04</b>	<b>3,60</b>
Școala Gimnazială "Ferdinand I"	0,93	0,86	0,86	0,93	<b>3,58</b>	0,02	0,00	0,00	<b>0,02</b>	<b>3,60</b>
Școala Gimnazială "Grigorie Ghica Voievod"	0,80	0,74	0,97	0,93	<b>3,44</b>	0,06	0,06	0,00	<b>0,13</b>	<b>3,57</b>
Școala Gimnazială nr. 4	0,75	0,75	1,00	1,00	<b>3,51</b>	0,04	0,02	0,00	<b>0,05</b>	<b>3,56</b>
Liceul Teoretic "Lucian Blaga"	0,87	0,87	0,81	1,00	<b>3,56</b>	0,00	0,00	0,00	<b>0,00</b>	<b>3,56</b>
Școala Gimnazială "Maica Domnului"	0,83	0,80	0,70	0,97	<b>3,29</b>	0,14	0,10	0,00	<b>0,24</b>	<b>3,53</b>
Școala Gimnazială nr. 32	0,75	0,75	0,96	1,00	<b>3,46</b>	0,01	0,00	0,00	<b>0,01</b>	<b>3,47</b>
Școala Gimnazială nr. 39	0,71	0,70	1,00	0,99	<b>3,40</b>	0,03	0,03	0,00	<b>0,07</b>	<b>3,47</b>
Colegiul Național "Emil Racoviță"	0,72	0,72	1,00	1,00	<b>3,44</b>	0,02	0,00	0,00	<b>0,02</b>	<b>3,45</b>
Școala Gimnazială nr. 85	0,65	0,65	0,98	1,00	<b>3,28</b>	0,15	0,03	0,00	<b>0,18</b>	<b>3,45</b>
Școala Gimnazială nr. 71	0,67	0,67	0,89	1,00	<b>3,22</b>	0,07	0,00	0,00	<b>0,07</b>	<b>3,29</b>
Școala Gimnazială nr. 40	0,64	0,64	0,94	1,00	<b>3,22</b>	0,04	0,02	0,00	<b>0,06</b>	<b>3,28</b>
Școala Gimnazială nr. 31	0,51	0,51	0,95	1,00	<b>2,97</b>	0,00	0,02	0,00	<b>0,02</b>	<b>2,98</b>
Școala Gimnazială "Sf. Silvestru"	0,50	0,46	1,00	0,92	<b>2,88</b>	0,08	0,00	0,00	<b>0,08</b>	<b>2,97</b>
Școala Gimnazială nr. 25	0,44	0,42	0,95	0,95	<b>2,76</b>	0,00	0,00	0,00	<b>0,00</b>	<b>2,76</b>
Școala Gimnazială nr.145	0,20	0,20	1,00	1,00	<b>2,40</b>	0,00	0,00	0,00	<b>0,00</b>	<b>2,40</b>
Liceul Tehnologic "Sfântul Pantelimon"	0,13	0,13	1,00	1,00	<b>2,27</b>	0,00	0,00	0,00	<b>0,00</b>	<b>2,27</b>

## Sector 3

	Unitatea de învățământ	C1	C2	C3	C4	Rata de succes	C5	C6	C7	Rata de performanță	Rata de succes și performanță
1	Liceul Teoretic Internațional de Informatică București	0,99	0,99	1,00	1,00	3,97	0,19	0,21	0,03	0,43	4,40
2	Complexul Educational Lauder Reut	1,00	1,00	1,00	1,00	4,00	0,23	0,14	0,00	0,37	4,37
3	Școala Gimnazială nr. 195	0,97	0,97	1,00	1,00	3,94	0,23	0,16	0,02	0,41	4,35
4	Școala Gimnazială nr. 81	0,96	0,96	1,00	1,00	3,92	0,18	0,21	0,01	0,39	4,31
5	Liceul Teoretic Mihai Ionescu	1,00	1,00	1,00	1,00	4,00	0,11	0,11	0,00	0,22	4,22
6	Școala Gimnazială "Leonardo Da Vinci"	0,95	0,95	1,00	1,00	3,91	0,18	0,11	0,00	0,30	4,20
7	Școala Gimnazială nr. 88	0,97	0,97	0,89	1,00	3,82	0,18	0,13	0,00	0,31	4,13
8	Liceul Teoretic "Dante Alighieri"	0,98	0,98	1,00	1,00	3,97	0,08	0,02	0,00	0,10	4,06
9	Școala Gimnazială nr. 149	0,96	0,96	0,96	1,00	3,88	0,13	0,04	0,00	0,17	4,05
10	Școala Gimnazială "Federico Garcia Lorca"	0,95	0,93	1,00	0,98	3,85	0,13	0,04	0,00	0,17	4,02
	Școala Gimnazială Metropolitană "Arc"	0,91	0,91	1,00	1,00	3,82	0,00	0,00	0,18	0,18	4,00
	Școala Gimnazială nr. 80	0,89	0,89	1,00	1,00	3,78	0,12	0,10	0,00	0,22	4,00
	Școala Gimnazială "Alexandru Ioan Cuza"	0,89	0,89	1,00	1,00	3,79	0,08	0,09	0,00	0,17	3,96
	Școala Gimnazială nr. 54	0,98	0,92	1,00	0,94	3,83	0,04	0,02	0,00	0,07	3,90
	Liceul Teoretic "Nichita Stănescu"	0,93	0,93	0,93	1,00	3,78	0,05	0,03	0,00	0,08	3,86
	Școala Gimnazială nr. 116	1,00	1,00	0,82	1,00	3,82	0,03	0,00	0,00	0,03	3,85
	Școala Gimnazială nr. 20	0,84	0,84	1,00	1,00	3,69	0,06	0,06	0,00	0,11	3,80
	Școala Gimnazială nr. 78	0,94	0,94	0,85	1,00	3,72	0,03	0,00	0,00	0,03	3,76

<i>Unitatea de învățământ</i>	<i>C1</i>	<i>C2</i>	<i>C3</i>	<i>C4</i>	<i>Rata de succes</i>	<i>C5</i>	<i>C6</i>	<i>C7</i>	<i>Rata de performanță</i>	<i>Rata de succes și performanță</i>
<i>Școala Gimnazială Cezar Bolliac</i>	0,78	0,78	1,00	1,00	<b>3,56</b>	0,07	0,10	0,00	<b>0,18</b>	<b>3,74</b>
<i>Școala Gimnazială "Nicolae Labiș"</i>	0,78	0,77	1,00	0,99	<b>3,54</b>	0,07	0,08	0,01	<b>0,16</b>	<b>3,71</b>
<i>Școala Gimnazială nr. 86</i>	0,81	0,81	1,00	1,00	<b>3,63</b>	0,07	0,00	0,00	<b>0,07</b>	<b>3,70</b>
<i>Școala Gimnazială nr. 200</i>	0,90	0,90	0,76	1,00	<b>3,56</b>	0,03	0,10	0,00	<b>0,13</b>	<b>3,69</b>
<i>Școala Gimnazială nr. 112</i>	0,77	0,77	0,97	1,00	<b>3,52</b>	0,05	0,05	0,00	<b>0,10</b>	<b>3,61</b>
<i>Școala Gimnazială nr. 84</i>	0,71	0,71	1,00	1,00	<b>3,43</b>	0,10	0,02	0,00	<b>0,13</b>	<b>3,55</b>
<i>Școala Gimnazială nr. 92</i>	0,76	0,76	0,90	1,00	<b>3,41</b>	0,09	0,01	0,00	<b>0,10</b>	<b>3,51</b>
<i>Școala Gimnazială "Mihai Botez"</i>	0,78	0,78	0,84	1,00	<b>3,40</b>	0,06	0,05	0,00	<b>0,11</b>	<b>3,51</b>
<i>Școala Gimnazială nr. 67</i>	0,73	0,73	1,00	1,00	<b>3,45</b>	0,03	0,03	0,00	<b>0,05</b>	<b>3,50</b>
<i>Școala Gimnazială nr. 82</i>	0,73	0,73	0,87	1,00	<b>3,33</b>	0,08	0,01	0,00	<b>0,09</b>	<b>3,42</b>
<i>Școala Gimnazială nr. 55</i>	0,75	0,70	0,95	0,93	<b>3,33</b>	0,04	0,00	0,01	<b>0,05</b>	<b>3,39</b>
<i>Școala Gimnazială "Liviu Rebreanu"</i>	0,66	0,66	1,00	1,00	<b>3,32</b>	0,04	0,02	0,00	<b>0,06</b>	<b>3,38</b>
<i>Școala Gimnazială "Voievod Neagoe Basarab"</i>	0,54	0,54	1,00	1,00	<b>3,08</b>	0,04	0,00	0,00	<b>0,04</b>	<b>3,13</b>
<i>Școala Gimnazială "Mexic"</i>	0,42	0,42	0,89	1,00	<b>2,74</b>	0,00	0,00	0,00	<b>0,00</b>	<b>2,74</b>
<i>Școala Gimnazială nr. 95</i>	0,39	0,37	1,00	0,93	<b>2,69</b>	0,00	0,00	0,00	<b>0,00</b>	<b>2,69</b>
<i>Școala Gimnazială nr. 47</i>	0,44	0,44	0,80	1,00	<b>2,68</b>	0,00	0,00	0,00	<b>0,00</b>	<b>2,68</b>
<i>Liceul Teoretic "Decebal"</i>	0,70	0,33	0,88	0,47	<b>2,37</b>	0,00	0,00	0,00	<b>0,00</b>	<b>2,37</b>
<i>Școala Gimnazială "Barbu Delavrancea"</i>	0,20	0,20	0,64	1,00	<b>2,04</b>	0,00	0,00	0,00	<b>0,00</b>	<b>2,04</b>

## Sector 4

Unitatea de învățământ		C1	C2	C3	C4	Rata de succes	C5	C6	C7	Rata de performanță	Rata de succes și performanță
1	Școala Gimnazială nr. 79	0,99	0,99	1,00	1,00	3,99	0,27	0,31	0,02	0,60	4,59
2	Școala Gimnazială nr. 97	0,98	0,98	0,99	1,00	3,94	0,15	0,24	0,01	0,41	4,35
3	Colegiul Romano-Catolic "Sfântul Iosif"	0,98	0,98	1,00	1,00	3,95	0,10	0,04	0,00	0,14	4,09
4	Școala Gimnazială nr. 194	0,94	0,94	1,00	1,00	3,87	0,09	0,12	0,00	0,21	4,08
5	Școala Gimnazială nr. 190	0,93	0,93	1,00	1,00	3,87	0,15	0,07	0,00	0,21	4,08
6	Școala Gimnazială "Avram Iancu"	0,95	0,95	1,00	1,00	3,89	0,10	0,03	0,00	0,13	4,02
7	Școala Gimnazială nr. 129	0,90	0,90	0,99	1,00	3,78	0,12	0,07	0,00	0,19	3,98
8	Școala Gimnazială "Mărțișor"	0,91	0,91	0,92	1,00	3,73	0,09	0,11	0,00	0,20	3,94
9	Colegiul Național "Mihai Eminescu"	0,93	0,93	0,96	1,00	3,81	0,09	0,03	0,00	0,12	3,93
10	Școala Gimnazială nr. 96	0,89	0,89	1,00	1,00	3,77	0,09	0,02	0,00	0,11	3,89
	Școala Gimnazială "George Bacovia"	0,95	0,95	0,84	1,00	3,73	0,03	0,09	0,00	0,12	3,85
	Școala Gimnazială nr. 113	0,84	0,84	1,00	1,00	3,68	0,07	0,06	0,00	0,13	3,81
	Școala Gimnazială nr. 99	0,95	0,95	0,81	1,00	3,72	0,02	0,05	0,00	0,07	3,79
	Școala Gimnazială "Emil Racoviță"	0,96	0,96	0,82	1,00	3,74	0,04	0,00	0,00	0,04	3,78
	Liceul de Coregrafie "Floria Capsali"	0,85	0,85	1,00	1,00	3,69	0,04	0,00	0,00	0,04	3,73
	Școala Gimnazială nr. 133	0,84	0,84	0,96	1,00	3,64	0,03	0,04	0,00	0,08	3,72
	Școala Gimnazială nr. 119	0,82	0,80	1,00	0,98	3,60	0,05	0,06	0,00	0,12	3,72
	Școala Gimnazială "Șerban-Vodă"	0,80	0,80	1,00	1,00	3,61	0,04	0,07	0,00	0,11	3,71
	Școala Gimnazială nr. 165	0,88	0,88	0,81	1,00	3,57	0,04	0,03	0,00	0,07	3,63
	Școala Gimnazială "Ionel Teodoreanu"	0,83	0,83	0,82	1,00	3,48	0,06	0,04	0,00	0,11	3,59
	Școala Gimnazială nr. 189	0,77	0,77	0,92	1,00	3,45	0,04	0,02	0,00	0,06	3,52
	Școala Gimnazială nr. 308	0,81	0,81	0,90	1,00	3,51	0,00	0,00	0,00	0,00	3,51
	Școala Gimnazială "George Topârceanu"	0,72	0,72	0,93	1,00	3,36	0,06	0,02	0,00	0,08	3,44
	Școala Gimnazială "General Eremia Grigorescu"	0,81	0,81	0,74	1,00	3,36	0,04	0,02	0,00	0,06	3,43
	Colegiul Tehnic "Petru Rareș"	0,68	0,68	0,86	1,00	3,23	0,05	0,00	0,00	0,05	3,28
	Colegiul Național de Arte "Dinu Lipatti"	0,61	0,61	1,00	1,00	3,22	0,00	0,00	0,00	0,00	3,22
	Școala Gimnazială nr. 108	0,52	0,52	0,78	1,00	2,83	0,05	0,05	0,00	0,10	2,92
	Școala Gimnazială "Ienăchiță Văcărescu"	0,15	0,15	0,87	1,00	2,17	0,00	0,00	0,00	0,00	2,17

## Sector 5

Unitatea de învățământ	C1	C2	C3	C4	Rata de succes	C5	C6	C7	Rata de performanță	Rata de succes și performanță
1 Colegiul Național "Gheorghe Lazăr"	1,00	1,00	1,00	1,00	4,00	0,16	0,70	0,03	0,89	4,89
2 Școala Gimnazială "I. G. Duca"	1,00	1,00	1,00	1,00	4,00	0,21	0,26	0,01	0,49	4,49
3 Școala Gimnazială nr. 150	0,97	0,97	1,00	1,00	3,93	0,19	0,29	0,00	0,48	4,42
4 Liceul Teoretic "Ion Barbu"	0,96	0,96	1,00	1,00	3,93	0,15	0,15	0,01	0,31	4,24
5 Școala Gimnazială nr. 280	0,94	0,94	1,00	1,00	3,88	0,20	0,13	0,01	0,34	4,22
6 Școala Gimnazială nr. 128	0,97	0,97	0,90	1,00	3,85	0,21	0,13	0,00	0,34	4,19
7 Liceul Teoretic "Ștefan Odobleja"	0,95	0,95	1,00	1,00	3,90	0,14	0,09	0,00	0,22	4,12
8 Școala Gimnazială "Principesa Margareta"	0,96	0,96	0,85	1,00	3,78	0,14	0,16	0,00	0,31	4,08
9 Liceul Teoretic "Dimitrie Bolintineanu"	0,93	0,93	1,00	1,00	3,86	0,03	0,04	0,00	0,07	3,93
10 Școala Gimnazială nr. 188	0,87	0,85	1,00	0,98	3,70	0,04	0,05	0,01	0,10	3,80
Școala Gimnazială "Mircea Sântimbreanu"	0,83	0,83	0,99	1,00	3,65	0,06	0,06	0,01	0,13	3,78
Școala Gimnazială nr. 135	0,88	0,88	0,88	1,00	3,65	0,05	0,01	0,00	0,07	3,71
Școala Gimnazială nr. 124	0,79	0,77	0,99	0,97	3,52	0,08	0,01	0,00	0,10	3,62
Școala Gimnazială "Lucaefărul"	0,80	0,80	0,88	1,00	3,48	0,02	0,05	0,00	0,07	3,55
Școala Gimnazială nr. 103	0,79	0,79	0,85	1,00	3,44	0,03	0,00	0,00	0,03	3,46
Școala Gimnazială nr. 143	0,72	0,70	1,00	0,98	3,41	0,05	0,00	0,00	0,05	3,46
Școala Gimnazială nr. 126	0,84	0,84	0,73	1,00	3,41	0,00	0,00	0,00	0,00	3,41
Școala Gimnazială nr. 2	0,79	0,79	0,69	1,00	3,28	0,03	0,03	0,00	0,06	3,34
Școala Gimnazială "Grigore Tocilescu"	0,76	0,76	0,71	1,00	3,23	0,08	0,00	0,00	0,08	3,31
Școala Gimnazială nr. 131	0,68	0,68	0,91	1,00	3,26	0,00	0,00	0,00	0,00	3,26
Școala Gimnazială "Ion I.C. Brătianu"	0,71	0,69	0,76	0,98	3,14	0,05	0,02	0,00	0,07	3,21
Școala Gimnazială nr. 136	0,81	0,81	0,57	1,00	3,20	0,00	0,00	0,00	0,00	3,20
Școala Gimnazială nr. 125	0,50	0,50	0,90	1,00	2,90	0,00	0,00	0,00	0,00	2,90
Școala Gimnazială nr. 127	0,44	0,44	0,98	1,00	2,85	0,02	0,00	0,00	0,02	2,88
Școala Gimnazială "George Călinescu"	0,32	0,29	0,95	0,90	2,46	0,00	0,00	0,00	0,00	2,46
Școala Gimnazială "Petrache Poenaru"	0,22	0,22	1,00	1,00	2,44	0,00	0,00	0,00	0,00	2,44
Școala Gimnazială nr. 144	0,35	0,33	0,75	0,94	2,38	0,00	0,00	0,00	0,00	2,38
Școala Gimnazială nr. 134	0,19	0,19	0,84	0,96	2,18	0,00	0,00	0,00	0,00	2,18
Școala Gimnazială "Rut"	0,00	0,00	0,47	1,00	1,47	0,00	0,00	0,00	0,00	1,47

## Sector 6

	Unitatea de învățământ	C1	C2	C3	C4	Rata de succes	C5	C6	C7	Rata de performanță	Rata de succes și performanță
1	Colegiul Național "Grigore Moisil"	1,00	1,00	1,00	1,00	4,00	0,31	0,43	0,02	0,75	4,75
2	Colegiul Național "Elena Cuza"	1,00	1,00	1,00	1,00	4,00	0,26	0,11	0,00	0,37	4,37
3	Școala Gimnazială nr. 197	0,95	0,95	1,00	1,00	3,90	0,23	0,18	0,03	0,44	4,33
4	Școala Gimnazială „Orizont"	0,98	0,98	1,00	1,00	3,97	0,18	0,12	0,02	0,32	4,28
5	Școala Gimnazială "Constantin Brâncuși"	0,96	0,96	1,00	1,00	3,92	0,18	0,14	0,01	0,33	4,25
6	Școala Gimnazială nr. 156	0,97	0,97	1,00	1,00	3,94	0,12	0,16	0,00	0,28	4,22
7	Școala Gimnazială "Regele Mihai I"	1,00	0,98	1,00	0,98	3,96	0,08	0,06	0,02	0,16	4,12
8	Școala Gimnazială nr. 59	0,92	0,90	1,00	0,98	3,80	0,12	0,12	0,00	0,24	4,04
9	Școala Gimnazială "Sfântul Andrei"	0,87	0,86	0,99	0,99	3,72	0,17	0,13	0,00	0,30	4,02
10	Școala Gimnazială nr. 142	0,89	0,89	1,00	1,00	3,78	0,09	0,13	0,00	0,22	4,00
	Liceul Tehnologic "Sf. Antim Ivireanu"	0,90	0,88	1,00	0,98	3,75	0,13	0,10	0,00	0,23	3,98
	Școala Gimnazială nr. 164	0,91	0,89	1,00	0,98	3,78	0,11	0,07	0,00	0,18	3,96
	Școala Gimnazială "Sfinții Constantin și Elena"	0,91	0,91	1,00	1,00	3,81	0,09	0,00	0,02	0,11	3,92
	Școala Gimnazială nr. 117	0,98	0,85	0,91	0,87	3,61	0,19	0,11	0,00	0,31	3,92
	Școala Gimnazială nr. 169	0,85	0,85	1,00	1,00	3,70	0,10	0,11	0,00	0,21	3,91
	Școala Gimnazială „Regina Maria"	0,87	0,87	1,00	1,00	3,75	0,11	0,06	0,00	0,17	3,91
	Liceul Teoretic "Marin Preda"	0,92	0,92	0,95	1,00	3,80	0,06	0,02	0,00	0,09	3,88
	Colegiul Economic "Costin C. Kirițescu"	0,88	0,88	1,00	1,00	3,76	0,04	0,08	0,00	0,12	3,88
	Școala Gimnazială nr. 206	0,92	0,91	1,00	0,98	3,81	0,02	0,02	0,00	0,04	3,85

<i>Unitatea de învățământ</i>	<i>C1</i>	<i>C2</i>	<i>C3</i>	<i>C4</i>	<i>Rata de succes</i>	<i>C5</i>	<i>C6</i>	<i>C7</i>	<i>Rata de performanță</i>	<i>Rata de succes și performanță</i>
<i>Școala Gimnazială "Sfânta Treime"</i>	0,94	0,92	0,94	0,97	<b>3,77</b>	0,01	0,06	0,00	<b>0,07</b>	<b>3,84</b>
<i>Școala Gimnazială "Ion Dumitriu"</i>	0,88	0,88	0,87	1,00	<b>3,64</b>	0,13	0,05	0,00	<b>0,18</b>	<b>3,82</b>
<i>Școala Gimnazială nr. 279</i>	0,86	0,85	0,91	0,99	<b>3,61</b>	0,05	0,11	0,00	<b>0,16</b>	<b>3,78</b>
<i>Liceul Teoretic "Eugen Lovinescu"</i>	0,83	0,83	1,00	1,00	<b>3,65</b>	0,08	0,04	0,00	<b>0,12</b>	<b>3,77</b>
<i>Școala Gimnazială nr. 167</i>	0,83	0,83	1,00	1,00	<b>3,67</b>	0,07	0,00	0,00	<b>0,07</b>	<b>3,73</b>
<i>Școala Gimnazială nr. 311</i>	0,94	0,89	0,90	0,95	<b>3,69</b>	0,00	0,00	0,00	<b>0,00</b>	<b>3,69</b>
<i>Școala Gimnazială nr. 309</i>	0,80	0,80	0,90	1,00	<b>3,51</b>	0,05	0,07	0,02	<b>0,14</b>	<b>3,65</b>
<i>Școala Gimnazială "Adrian Păunescu"</i>	0,64	0,64	1,00	1,00	<b>3,28</b>	0,04	0,02	0,00	<b>0,06</b>	<b>3,34</b>
<i>Școala Gimnazială nr. 163</i>	0,64	0,64	1,00	1,00	<b>3,29</b>	0,02	0,02	0,00	<b>0,03</b>	<b>3,32</b>
<i>Liceul cu Program Sportiv "Mircea Eliade"</i>	0,47	0,47	0,92	1,00	<b>2,86</b>	0,02	0,00	0,00	<b>0,02</b>	<b>2,88</b>
<i>Școala Gimnazială nr. 161</i>	0,33	0,33	0,86	1,00	<b>2,52</b>	0,00	0,00	0,00	<b>0,00</b>	<b>2,52</b>
<i>Școala Gimnazială nr. 153</i>	0,32	0,30	0,72	0,96	<b>2,30</b>	0,00	0,00	0,00	<b>0,00</b>	<b>2,30</b>
<i>Școala Gimnazială nr. 168</i>	0,25	0,09	0,59	0,38	<b>1,31</b>	0,00	0,00	0,00	<b>0,00</b>	<b>1,31</b>

La nivelul sectoarelor, pentru primele 10 școli, au fost stabilite ratele de succes și performanță, care se prezintă astfel:

<i>Sectorul</i>	<i>Rata de succes și performanță pentru unitatea situată pe primul loc</i>	<i>Rata de succes și performanță pentru unitatea situată pe locul 10</i>
<i>Sectorul 1</i>	4,94	4,33
<i>Sectorul 2</i>	4,71	4,15
<i>Sectorul 3</i>	4,40	4,02
<i>Sectorul 4</i>	4,59	3,89
<i>Sectorul 5</i>	4,89	3,80
<i>Sectorul 6</i>	4,75	4,00





<b>1</b>	COLEGIUL NAȚIONAL DE INFORMATICĂ "TUDOR VIANU"	<b>4,94</b>
<b>2</b>	COLEGIUL NAȚIONAL "GHEORGHE LAZĂR"	<b>4,89</b>
<b>3</b>	ȘCOALA GIMNAZIALĂ "IOANID"	<b>4,88</b>
<b>4</b>	COLEGIUL NAȚIONAL "GRIGORE MOISIL"	<b>4,75</b>
<b>5</b>	LICEUL TEORETIC "ȘCOALA MEA"	<b>4,72</b>
<b>6</b>	LICEUL TEORETIC „SFINȚII TREI IERARHI"	<b>4,72</b>
<b>7</b>	LICEUL PEDAGOGIC "ANASTASIA POPESCU"	<b>4,71</b>
<b>8</b>	COLEGIUL NAȚIONAL BILINGV "GEORGE COȘBUC"	<b>4,65</b>
<b>9</b>	COLEGIUL NAȚIONAL "SPIRU HARET"	<b>4,65</b>
<b>10</b>	COLEGIUL NAȚIONAL "CANTEMIR VODĂ"	<b>4,63</b>

## CONCLUZII

În TOP 10 unități de învățământ din București observăm că ponderea cea mai mare o are sectorul 1, cu 4 unități de învățământ, având și cea mai mare rată de succes și promovabilitate. La nivelul sectorului 2 se regăsesc în ierarhie tot 4 unități de învățământ în TOP 10. Sectoarele 5 și 6 sunt reprezentate de câte o unitate școlară. În acest top nu se regăsesc unități de învățământ din sectoarele 3 și 4.

Analiza rezultatelor obținute de elevi la evaluarea națională evidențiază motivația acestora de a-și continua studiile după clasa a VIII-a, ceea ce poate constitui indicator al conștientizării importanței învățării și al educației în planificarea carierei și a viitorului.

În studiul privind opțiunile școlare ale elevilor din clasele a VIII-a, răspunsurile acestora denotă într-o mare măsură încredere în potențialul individual de reușită privind admiterea la liceul ales. 74,38% dintre elevi considerau în luna noiembrie 2017 în mare și foarte mare măsură că vor reuși să fie admiși la liceul ales. În realitate au fost admiși la liceu un procent mai mare (85,3%).

În opinia elevilor, în cadrul aceluiași studiu, principalii factori care îi determină pe aceștia să obțină rezultate bune la învățătură, sunt: *motivația pentru învățare (52,70%) și dorința de a-și mulțumi părinții (36,71%)*. Ceea ce atrage atenția este faptul că unor dimensiuni logistice (*baza materială a școlii*) sau care posedă valențe psihoemoționale (*climatul educațional stimulat*), respondenții le-au acordat ponderi de 4,9%, respectiv de 6,8%. În același timp, *dimensiunea actului didactic* (calitatea actului didactic) sau exprimarea prin stilul didactic a personalității profesorului (*stilul didactic și personalitatea profesorului*) obțin ponderi modeste: 9,94%, respectiv 13,52%.

În urma analizei comparative dintre răspunsurile oferite în cadrul studiului realizat de CMBRAE în luna noiembrie 2017 și rezultatele obținute de elevi la evaluarea națională în luna iunie 2018, putem concluziona că aceștia au resursele necesare pentru a susține un efort constant pe termen mai lung în vederea realizării obiectivelor privind cariera.